

कार्यालय निदेशक, माध्यमिक शिक्षा राजस्थान, बीकानेर

क्रमांक : शिविरा/माध्य/गुण. एवं प्रशि. अनु./गुण.प्र./प्रवेशोत्सव/22492/2025-26/पार्ट-14 दिनांक : यथा हस्ताक्षर

समस्त सम्भागीय संयुक्त निदेशक,
स्कूल शिक्षा।

विषय :- प्रवेशोत्सव अभियान के अन्तर्गत आंगनबाड़ी में अध्ययनरत 5-6 वर्ष आयु वर्ग के बालक-बालिकाओं का कक्षा 1 में शत-प्रतिशत प्रवेश सुनिश्चित करवाने बाबत।

प्रसंग :- इस कार्यालय के समसंख्यक पत्र दिनांक:- 25.03.2026 (राजकाज रेफ नं. 20857576) के क्रम में।

उपर्युक्त विषयान्तर्गत एवं प्रासंगिक पत्र द्वारा निर्देशित किया गया था कि विद्यालय में समन्वित आंगनबाड़ी, विद्यालय के प्रशासनिक नियंत्रण में स्थित आंगनबाड़ी एवं परिक्षेत्र में संचालित अन्य आंगनबाड़ी में अध्ययनरत शत प्रतिशत बालक-बालिकाओं का विद्यालय में प्रवेश सुनिश्चित किया जाये। इसके अंतर्गत जिन आंगनबाड़ी केन्द्रों का समन्वय संबंधित पीईईओ विद्यालय से है, वहाँ अध्ययनरत विद्यार्थियों का प्रवेश उसी विद्यालय में करवाया जाना तथा जिन आंगनबाड़ी केन्द्रों का समन्वय संबंधित विद्यालय से नहीं है, ऐसी स्थिति में उन विद्यार्थियों का प्रवेश निकटस्थ राजकीय विद्यालय में करवाया जाना अपेक्षित था।

यह संज्ञान में आया है कि ऐसे बालक-बालिकाएं जो इस वर्ष आंगनबाड़ी शिक्षा पूर्ण कर कक्षा-1 में प्रवेश हेतु पात्र हुए हैं, उन बालक-बालिकाओं की विद्यालय में प्रवेश की अपेक्षानुरूप कार्यवाही सुनिश्चित नहीं की गई है, जो कि प्रवेशोत्सव अभियान के प्रति गंभीर लापरवाही, उदासीनता को प्रदर्शित करता है।

अतः इस संबंध में निर्देशित किया जाता है कि आपके अधीनस्थ समस्त जिलों में विशेष अभियान चलाकर आंगनबाड़ी के 5-6 आयु वर्ष के समस्त बालक-बालिकाओं का निकटस्थ विद्यालय में कक्षा-1 में आगामी 03 दिवस में प्रवेश करवाया जाना सुनिश्चित करावें। निर्धारित अवधि में कार्य पूर्ण नहीं करवाये जाने की स्थिति में व्यक्तिशः जिम्मेदारी निर्धारित की जायेगी।

इस कार्य को सर्वोच्च प्राथमिकता प्रदान करावें।

संलग्न : उपरोक्तानुसार।

(सीताराम जाट)

आई.ए.एस.

निदेशक माध्यमिक शिक्षा
राजस्थान, बीकानेर एवं पदेन
अति. राज्य परि. निदेशक (वरिष्ठ)
समग्र शिक्षा अभियान (समसा)

प्रतिलिपि : निम्नांकित को सूचनार्थ एवं आवश्यक कार्यवाही हेतु प्रेषित है :-

1. निजी सचिव, अतिरिक्त मुख्य सचिव, स्कूल शिक्षा, जयपुर। (जरिये-ईमेल)
2. निजी सचिव, आयुक्त एवं राज्य परियोजना निदेशक, राजस्थान स्कूल शिक्षा परिषद जयपुर। (जरिये-ईमेल)
3. शासन उपसचिव, शिक्षा (ग्रुप-5) विभाग, जयपुर। (जरिये-ईमेल)
4. निजी सचिव/स्टाफ ऑफिसर, माध्यमिक/प्रारम्भिक शिक्षा, राजस्थान स्कूल शिक्षा परिषद जयपुर। (जरिये-ईमेल)

Signature Not Verified

Digitally signed by Sita Ram Jat
Designation : Director

Date: 2026.04.09 10:32:57 IST

Reason: Approved

RajKaj Ref No.:
21492421



5. सहायक निदेशक, पीएसपी / मॉनिटरिंग / माध्यमिक / शालादर्पण / वीआईपी अनुभाग, कार्यालय हाजा। (जरिये-ईमेल)
6. उपनिदेशक शालादर्पण प्रकोष्ठ, जयपुर। (जरिये-ईमेल)
7. समस्त मुख्य जिला शिक्षा अधिकारी एवं पदेन जिला परियोजना समन्वयक, समग्र शिक्षा को पालनार्थ। (जरिये-ईमेल)
8. समस्त जिला शिक्षा अधिकारी मुख्यालय माध्यमिक / प्रारम्भिक शिक्षा को पालनार्थ। (जरिये-ईमेल)
9. समस्त मुख्य ब्लॉक शिक्षा अधिकारी एवं पदेन ब्लॉक सन्दर्भ केन्द्र प्रभारी, समग्र शिक्षा पालनार्थ। (जरिये-ईमेल)
10. समस्त पीईईओ / यूसीईईओ।
11. समस्त संस्था-प्रधान।
12. रक्षित प्रति।

निदेशक माध्यमिक शिक्षा
राजस्थान, बीकानेर एवं पदेन
अति. राज्य परि. निदेशक (वरिष्ठ)
समग्र शिक्षा अभियान (समसा)

Signature Not Verified

Digitally signed by Sita Ram Jat
Designation : Director
Date: 2026.04.09 10:32:57 IST
Reason: Approved

कार्यालय निदेशक, माध्यमिक शिक्षा राजस्थान, बीकानेर

क्रमांक : शिविरा/माध्य/गुण. एवं प्रशि. अनु./गुण.प्र./प्रवेशोत्सव/22492/2025-26 दिनांक : यथा हस्ताक्षर

समस्त जिला शिक्षा अधिकारी
मुख्यालय-माध्यमिक/प्रारम्भिक।

विषय:- समस्त राजकीय विद्यालयों में प्रवेशोत्सव अभियान के अंतर्गत नामांकन अभिवृद्धि, अनामांकित एवं ड्रापआउट बालक-बालिकाओं को नामांकन के लिए प्रोत्साहित करने तथा विद्यालयी शिक्षा से पुनः जोड़ने के संबंध में।

प्रसंग:- कार्यालय हाजा के आदेश दिनांक:- 05.03.2026 (राजकाज नं- 0847975) के क्रम में।

उपर्युक्त विषयान्तर्गत विभाग द्वारा 3 वर्ष से 18 वर्ष तक के समस्त बालक-बालिकाओं को विद्यालय में नामांकित करने के साथ ही उनका विद्यालय में शत-प्रतिशत ठहराव सुनिश्चित करना भी विभाग की प्रमुख प्राथमिकता है। इस उद्देश्य की प्राप्ति के लिए समस्त अधिकारीगणों तथा कार्मिकों के सम्मिलित प्रयास अत्यावश्यक है। इस संबंध में निर्देशित किया जाता है कि :-

प्रवेशोत्सव कार्यक्रम के विस्तृत दिशा-निर्देशों के अनुरूप अपने अधीनस्थ कार्मिकों/शिक्षकों को निर्देशित कर नामांकन वृद्धि, अनामांकित एवं ड्रापआउट बालक-बालिकाओं, प्रवासी श्रमिकों के बच्चों एवं बाल-श्रम से मुक्त कराये गए बालक-बालिकाओं, विद्यालय से जोड़ने एवं प्रवेशोत्सव कार्यक्रम के दौरान हाउसहोल्ड सर्वे करवाया जाना है। **सत्र 2026-27 के लिए प्रवेशोत्सव कार्यक्रम दिनांक : 27.03.2026 से प्रारंभ किया जाना है।**

1. प्रवेशोत्सव कार्यक्रम का तिथिवार विवरण निम्नानुसार हैं :-

प्रवेशोत्सव का प्रथम चरण			
क्र.स.	कार्य प्रक्रिया		दिनांक
1.	हाउस होल्ड सर्वे/बच्चों का चिह्निकरण	-	27 मार्च से 25 अप्रैल 2026
2.	प्रवेशोत्सव सघन अभियान	-	27.03.2026, 06.04.2026, 10.04.2026 एवं 15.04.2026
3.	नामांकन अभियान (CRC मॉड्यूल में प्रविष्टि)	-	01 अप्रैल से 02 मई 2026
प्रवेशोत्सव का द्वितीय चरण			
4.	शेष रहे बच्चों के चिह्निकरण हेतु पुनः हाउस होल्ड सर्वे	-	04 मई से 04 जुलाई 2026
5.	नामांकन अभियान (CRC मॉड्यूल में प्रविष्टि)	-	04 मई से 11 जुलाई 2026

2. प्रवेश महोत्सव का आयोजन :-

- नव प्रवेशित विद्यार्थियों के उत्साहवर्द्धन एवं उनके विद्यालय में स्वागत के लिए वर्तमान सत्र में दिनांक :27.03.2026 से 11.07.2026 तक **प्रवेश महोत्सव** का आयोजन किया जाना है।
- इस हेतु नवप्रवेशित विद्यार्थियों के अभिभावकों को विद्यालय में आमंत्रित कर विद्यालय की प्रवेश समिति के साथ परिचित करवाकर प्रवेश प्रक्रिया को भी पूर्ण किया जावे।
- इस दौरान नवप्रवेशित विद्यार्थियों का स्वागत सत्कार किया जाये। सत्कार विद्यालय की परिस्थितियों के अनुरूप तिलक लगाकर, माला पहनाकर किया जा सकता है।

Signature Not Verified

Digitally signed by Sita Ram Jat
Designation : Director
Date: 2026.03.25 20:35:57 IST
Reason: Approved

RajKaj Ref No.:
20857576



3. अनामांकित एवं ड्रापआउट बालक-बालिकाओं का चिह्निकरण:

- राज्य के समस्त बालक-बालिकाएं जिनकी आयु आंगनवाड़ी/विद्यालय जाने के योग्य हैं, का चिह्निकरण उनका आयु अनुरूप आंगनवाड़ी/कक्षा में प्रवेश कर विद्यालयी शिक्षा से जोड़ा जाए। इस हेतु 27 मार्च 2026 से संस्था-प्रधान द्वारा शिक्षकों को विद्यालय परिक्षेत्र में घर-घर भेजकर हाउसहोल्ड सर्वे करवाया जाना है।
- हाउस होल्ड सर्वेकर्ता शिक्षक सर्वे के समय अपने साथ विद्यालय की विविध उपलब्धियां यथा- बोर्ड परीक्षा परिणाम, विद्यालय में उपलब्ध सुविधाएं एवं पूर्व विद्यार्थियों की उपलब्धियों के पेम्पलेट्स इत्यादि साथ लेकर जायेंगे।
- जन्म पंजीकाओं में पंजीकृत विद्यालय जाने के योग्य समस्त बालक-बालिकाओं की पहचान कर विद्यालयों/आंगनबाड़ियों में प्रवेश सुनिश्चित किया जाये।
- विद्यालय में समन्वित आंगनबाड़ी, विद्यालय के प्रशासनिक नियंत्रण में स्थित आंगनबाड़ी एवं परिक्षेत्र में संचालित अन्य आंगनबाड़ी में अध्ययनरत शत प्रतिशत बालक-बालिकाओं का विद्यालय में प्रवेश सुनिश्चित किया जाये।
- इसके लिए पीईईओ द्वारा अधीनस्थ समस्त विद्यालयों के परिक्षेत्र में स्थित समस्त आंगनबाड़ी में अध्ययनरत इस सत्र में कक्षा 1 में प्रवेश योग्य समस्त विद्यार्थियों की आंगनबाड़ी से प्राप्त कर उन्हें अधीनस्थ निकटतम विद्यालय में अस्थायी रूप से प्रवेश देना सुनिश्चित किया जावे एवं अस्थायी प्रवेश के साथ ही "अस्थायी प्रवेश प्रमाण पत्र" भी जारी किया जाना है, जिसके क्रमांक का संधारण विद्यालय में आवश्यक रूप से किया जावे।
- आंगनबाड़ी में अध्ययनरत बालक-बालिकाओं के प्रवेश हेतु शाला दर्पण में नवीन प्रवेश मॉड्यूल में विकल्प प्रारंभ किया गया है। विद्यालय में समन्वित आंगनबाड़ी एवं अन्य आंगनबाड़ी को सर्च कर बालक-बालिकाओं के नाम पर क्लिक करके उन्हें राजकीय विद्यालय में प्रवेश दिया जा सकेगा। प्रवेश के पश्चात विद्यार्थी के नाम के आगे प्रवेशित विद्यालय का नाम प्रदर्शित होगा।

4. प्रवेशोत्सव एवं हाउस होल्ड सर्वे की साप्ताहिक मॉनिटरिंग :-

प्रवेशोत्सव अभियान के अन्तर्गत प्रत्येक स्तर के लिए कार्य निर्धारित किये गये हैं। इसी क्रम में प्रवेशोत्सव एवं हाउस होल्ड सर्वे की साप्ताहिक मॉनिटरिंग करने हेतु करणीय कार्य अग्रानुसार रहेंगे :-

- शिक्षकों द्वारा हाउसहोल्ड सर्वे के लिए निर्मित डिजिटल प्रवेशोत्सव ऐप में नवीन व्यवस्था लागू की गई है। अब पीईईओ परिक्षेत्र के अंतर्गत विद्यालय परिक्षेत्र के प्रत्येक घर का सर्वे किया जाकर इसकी प्रविष्टि प्रवेशोत्सव ऐप पर की जानी अनिवार्य है। जिन घरों में आयु अनुरूप प्रवेश हेतु बालक-बालिका, आउट ऑफ स्कूल बालक-बालिका, अनामांकित या ड्रापआउट बालक-बालिका नहीं है, उनकी भी जानकारी प्रवेशोत्सव ऐप में दर्ज की जानी अनिवार्य होगी। इसके लिए प्रवेशोत्सव ऐप पर आवश्यक ऑप्शन उपलब्ध करा दिया गया है।
- प्रवेशोत्सव के दौरान समस्त आंगनबाड़ी केन्द्रों में अध्ययनरत 5-6 वर्ष आयु वर्ग के बालक-बालिकाओं की शाला दर्पण पोर्टल पर प्रदर्शित सूची की साप्ताहिक मॉनिटरिंग कर सभी विद्यार्थियों को निकटस्थ राजकीय विद्यालय में कक्षा -1 में प्रवेश दिया जाकर इसकी सूचना शाला दर्पण पोर्टल में अनिवार्यतः प्रविष्टि किया जाना सुनिश्चित करावे।
- सभी विद्यालयों में घुमन्तु, अर्द्धघुमन्तु एवं विमुक्त जातियों के बालक-बालिकाओं के विद्यालय में प्रवेश के लिये प्रवेशोत्सव के अंतर्गत विशेष प्रयास कर इनका अधिकाधिक नामांकन सुनिश्चित किया जाना है। अतः सीडीईओ अपने परिक्षेत्र में घुमन्तु, अर्द्धघुमन्तु एवं विमुक्त जातियों के विद्यार्थियों की संख्या के संबंध में विस्तृत रिपोर्ट प्रवेशोत्सव कार्यालय को प्रेषित किया जाना सुनिश्चित करें।

Signature Not Verified

Digitally signed by Sita Ram Jat
Designation : Director
Date: 2026.03.25 20:35:57 IST
Reason: Approved

- प्रवेशोत्सव के दौरान शिक्षकों द्वारा करवाये जाने वाले हाउसहोल्ड सर्वे से पूर्व शिक्षकों का उस परिक्षेत्र के बी.एल.ओ से जानकारी लेकर, सामंजस्य स्थापित करवाकर प्रवेशोत्सव की कार्यवाही करवायी जावे।
- प्रत्येक विद्यालय द्वारा शिक्षकों द्वारा किये गये हाउस होल्ड सर्वे के पश्चात् विद्यार्थी प्रवेश की प्रविष्टियां प्रतिदिवस शालादर्पण के CRC मॉड्यूल पर अद्यतन की जानी है।
- प्रत्येक शनिवार दोपहर 01:00 बजे तक पीईईओ/यूसीईईओ अपने क्षेत्राधीन समस्त विद्यालयों से साप्ताहिक रूप से अनामांकित एवं ड्रापआउट बालक/बालिकाओं के पहचान एवं उनके विद्यालय में प्रवेशित होने की स्थिति की रिपोर्ट प्राप्त करेंगे तथा विद्यालय छोड़ने से पूर्व संबंधित सीबीईओ को रिपोर्ट प्रेषित करेंगे।
- प्रत्येक शनिवार सायं 05:00 बजे तक प्रत्येक सीबीईओ अपने क्षेत्राधीन समस्त पीईईओ/यूसीईईओ से प्राप्त रिपोर्ट्स का संकलन एवं संधारण कर अपने CDEO को प्रेषित करेंगे। जिन विद्यालयों द्वारा रिपोर्ट प्राप्त नहीं हो पाई उनसे भी रिपोर्ट प्राप्त किया जाना सुनिश्चित करेंगे।
- प्रत्येक सोमवार: सायं 05:00 बजे तक समस्त CDEO अपने क्षेत्राधीन समस्त CDEO से प्राप्त रिपोर्ट्स का संकलन एवं संधारण करेंगे तथा एक पृष्ठीय संख्यात्मक समेकित रिपोर्ट संबंधित संयुक्त निदेशक (स्कूल शिक्षा) एवं निदेशालय को वांछित स्थिति में प्रेषित करेंगे।
- प्रवेशोत्सव अभियान के दौरान निरीक्षण की विशेष आवश्यकता वाली पंचायतों/विद्यालयों (हॉटस्पॉट) की सूची शालादर्पण पर उपलब्ध करवायी जा रही है, इन पंचायतों/विद्यालयों में प्रवेशोत्सव की दैनिक प्रगति की समीक्षा प्रति दिवस पीईईओ/सीबीईओ द्वारा की जायेगी।
- इस वर्ष प्रवेशोत्सव हेतु सर्वे कार्य के लिए दिनांक : 27.03.2026, 06.04.2026, 10.04.2026 एवं 15.04.2026 को प्रासंगिक दिशा निर्देशों के अनुरूप प्रवेशोत्सव सघन अभियान चलाया जाना सुनिश्चित करें।
- प्रवेशोत्सव हेतु समुदाय सदस्यों, अभिभावकों, पूर्व विद्यार्थियों, ग्रामीणों, एसडीएमसी-एसएमसी सदस्यों का भी सहयोग लिया जावे। "एक व्यक्ति-एक प्रवेश" अभियान के अनुसार पूर्व विद्यार्थियों व समुदाय सदस्यों का सहयोग लिया जावे।

उल्लिखितानुसार प्रवेशोत्सव अभियान के विस्तृत दिशा-निर्देशों के अनुसार फील्ड की वास्तविक एवं सुनियोजित कार्ययोजना बनाकर यह सुनिश्चित करें कि आंगनवाडी अथवा विद्यालय जाने योग्य आयु वाला एक भी विद्यार्थी विद्यालयी शिक्षा से वंचित न रहे।

इसे सर्वोच्च प्राथमिकता दें।

संलग्न : उपरोक्तानुसार।

(सीताराम जाट)

आई.ए.एस.

निदेशक माध्यमिक शिक्षा
राजस्थान, बीकानेर एवं पदेन
अति. राज्य परि. निदेशक (वरिष्ठ)
समग्र शिक्षा अभियान (समसा)

प्रतिलिपि : निम्नांकित को सूचनार्थ एवं आवश्यक कार्यवाही हेतु प्रेषित है :-

1. विशिष्ट सहायक, कार्यालय-उप मुख्यमंत्री, महिला एवं बाल विकास, जयपुर। (जरिये-ईमेल)
2. विशिष्ट सहायक, कार्यालय-मंत्री, शिक्षा (विद्यालयी/संस्कृत), पंचायती राज विभाग, जयपुर। (जरिये-ईमेल)
3. निजी सचिव, अतिरिक्त मुख्य सचिव, स्कूल शिक्षा, जयपुर। (जरिये-ईमेल)
4. निजी सचिव, प्रमुख शासन सचिव, महिला एवं बाल विकास विभाग, जयपुर। (जरिये-ईमेल)
5. निजी सचिव, शासन सचिव, ग्रामीण विकास विभाग, जयपुर। (जरिये-ईमेल)

Signature Not Verified

Digitally signed by Sita Ram Jat
Designation : Director
Date: 2026.03.25 20:35:57 IST
Reason: Approved

RajKaj Ref No.:
20857576

6. निजी सचिव, आयुक्त एवं राज्य परियोजना निदेशक, राजस्थान स्कूल शिक्षा परिषद जयपुर। (जरिये-ईमेल)
7. निजी सचिव, आयुक्त, महिला अधिकारिता विभाग एवं पंचायती राज (महिला अधिकारिता) विभाग, जयपुर। (जरिये-ईमेल)
8. निजी सचिव, निदेशक एवं पदेन संयुक्त सचिव, सरकार, वाटरशेड विकास एवं मृदा संरक्षण विभाग (ग्रामीण विकास एवं पंचायती राज विभाग), राजस्थान, जयपुर। (जरिये-ईमेल)
9. शासन उपसचिव, शिक्षा (ग्रुप-5) विभाग, जयपुर। (जरिये-ईमेल)
10. निजी सचिव, निदेशक, सामाजिक न्याय एवं अधिकारिता विभाग तथा पदेन संयुक्त सचिव, सरकार एवं पंचायती राज (सामाजिक न्याय एवं अधिकारिता) विभाग, राजस्थान, जयपुर। (जरिये-ईमेल)
11. निजी सचिव, निदेशक, साक्षरता एवं सतत शिक्षा, राजस्थान, जयपुर। (जरिये-ईमेल)
12. निजी सहायक, समस्त जिला कलक्टर। (जरिये-ईमेल)
13. निजी सहायक, निदेशक संस्कृत शिक्षा निदेशालय, शिक्षा संकुल परिसर, जयपुर। (जरिये-ईमेल)
14. निजी सहायक, सचिव, राजस्थान मदरसा बोर्ड, शिक्षा संकुल परिसर, जयपुर। (जरिये-ईमेल)
15. निजी सहायक, अतिरिक्त राज्य परियोजना निदेशक (II), समग्र शिक्षा, जयपुर। (जरिये-ईमेल)
16. समस्त मुख्य कार्यकारी अधिकारी, जिला परिषद्। (जरिये-ईमेल)
17. निदेशक, राजस्थान राज्य शैक्षिक अनुसंधान एवं प्रशिक्षण परिषद, उदयपुर। (जरिये-ईमेल)
18. समस्त विकास अधिकारी, पंचायत समितियाँ (समस्त ब्लॉक) राजस्थान। (जरिये-ईमेल)
19. समस्त बाल विकास परियोजना अधिकारी, पंचायत समितियाँ (समस्त ब्लॉक) राजस्थान। (जरिये-ईमेल)
20. वरिष्ठ तकनीकी निदेशक, एनआईसी, शिक्षा संकुल, जयपुर। (जरिये-ईमेल)
21. स्टाफ ऑफिसर, माध्यमिक/प्रारम्भिक शिक्षा राजस्थान, बीकानेर। (जरिये-ईमेल)
22. सहायक निदेशक, पीएसपी/मॉनिटरिंग/माध्यमिक/शालादर्पण/वीआईपी अनुभाग, कार्यालय हाजा। (जरिये-ईमेल)
23. उपनिदेशक शालादर्पण प्रकोष्ठ, जयपुर को शालादर्पण के CRC मॉड्यूल पर विद्यार्थी प्रवेश की मॉनिटरिंग व एनआईसी से समन्वय कर वांछित अद्यतन करवाने हेतु।
24. समस्त सम्भागीय संयुक्त निदेशक, स्कूल शिक्षा को जिला क्षेत्राधिकार में निर्देशों की पालना हेतु समुचित पर्यवेक्षण एवं प्रभावी प्रबोधन बाबत (जरिये ई-मेल)
25. समस्त मुख्य जिला शिक्षा अधिकारी एवं पदेन जिला परियोजना समन्वयक, समग्र शिक्षा को पालनार्थ। (जरिये-ईमेल)
26. प्राचार्य, राजकीय उच्च अध्ययन शिक्षण संस्थान, बीकानेर/अजमेर। (जरिये-ईमेल)
27. प्रधानाचार्य, राजकीय शारीरिक शिक्षा महाविद्यालय, जोधपुर/सादुल स्पोर्ट्स स्कूल, बीकानेर। (जरिये-ईमेल)
28. समस्त प्राचार्य, डाईट। (जरिये-ईमेल)
29. समस्त जिला शिक्षा अधिकारी मुख्यालय माध्यमिक/प्रारम्भिक शिक्षा को पालनार्थ। (जरिये -ईमेल)
30. समस्त मुख्य ब्लॉक शिक्षा अधिकारी एवं पदेन ब्लॉक सन्दर्भ केन्द्र प्रभारी, समग्र शिक्षा पालनार्थ। (जरिये-ईमेल)
31. मैनेजर, गुरुनानक भवन संस्थान, जयपुर। (जरिये-ईमेल)
32. समस्त पीईईओ/यूसीईईओ।
33. समस्त संस्था-प्रधान।
34. रक्षित प्रति।

निदेशक माध्यमिक शिक्षा
राजस्थान, बीकानेर एवं पदेन
अति. राज्य परि. निदेशक (वरिष्ठ)
समग्र शिक्षा अभियान (समसा)

Signature Not Verified

Digitally signed by Sita Ram Jat
Designation : Director
Date: 2026.03.25 20:35:57 IST
Reason: Approved

RajKaj Ref No.:
20857576

—::प्रवेशोत्सव कार्यक्रम 2026–27 हेतु विस्तृत दिशा–निर्देशः—

- ❖ शिक्षा से वंचित चिह्नित बालक–बालिकाओं की प्रविष्टि प्रत्येक शिक्षक द्वारा शालादर्पण शिक्षक ऐप के माध्यम से की जानी है।
- ❖ इसके लिए गुगल प्ले स्टोर से “Shaladarpan Shikshak App” को एन्ड्राइड फोन पर डाउनलोड किया जाना है।
- ❖ शिक्षक द्वारा स्टाफ शालादर्पण आईडी तथा पासवर्ड प्रविष्टि उपरान्त लॉगइन किया जाना है, लॉगइन के लिए शिक्षक प्रथम बार अपना पिन डालकर सबमिट करेंगे :-

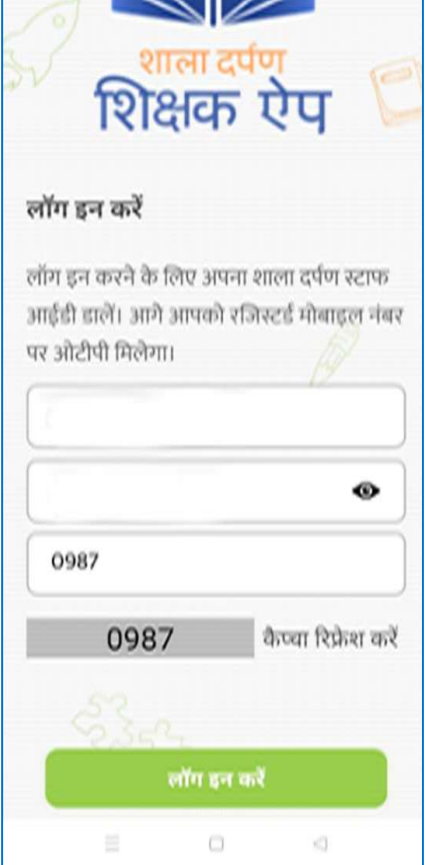

शाला दर्पण
शिक्षक ऐप

लॉग इन करें

लॉग इन करने के लिए अपना शाला दर्पण स्टाफ आईडी डालें। आगे आपको रजिस्टर्ड मोबाइल नंबर पर ओटीपी मिलेगा।

0987 कैप्चा रिफ्रेश करें

लॉग इन करें

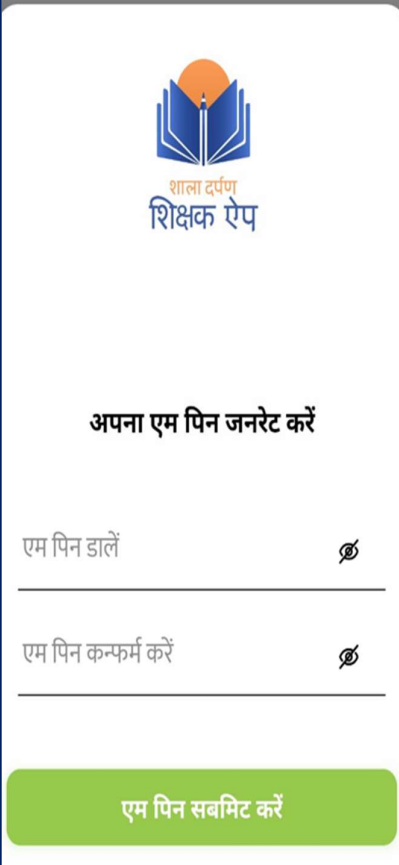

शाला दर्पण
शिक्षक ऐप

अपना एम पिन जनरेट करें

एम पिन डालें

एम पिन कन्फर्म करें

एम पिन सबमिट करें

- ❖ शालादर्पण शिक्षक ऐप में डिजिटल प्रवेशोत्सव का चयन कर गत वर्ष किये गए सर्वे में से किसी भी बालक-बालिका की स्थिति जानने के लिए "नामांकन स्थिति" पर क्लिक करें।
- ❖ अन्यथा "D2D सर्वेक्षण 3 से 18" व D2D सर्वेक्षण 18 से अधिक " हेतु उचित विकल्प का चयन करें।
- ❖ हाउसहोल्ड सर्वे के लिए निर्मित इस मोबाईल ऐप की चरणबद्ध प्रक्रिया स्क्रीनशॉट अग्रांकितानुसार है :-

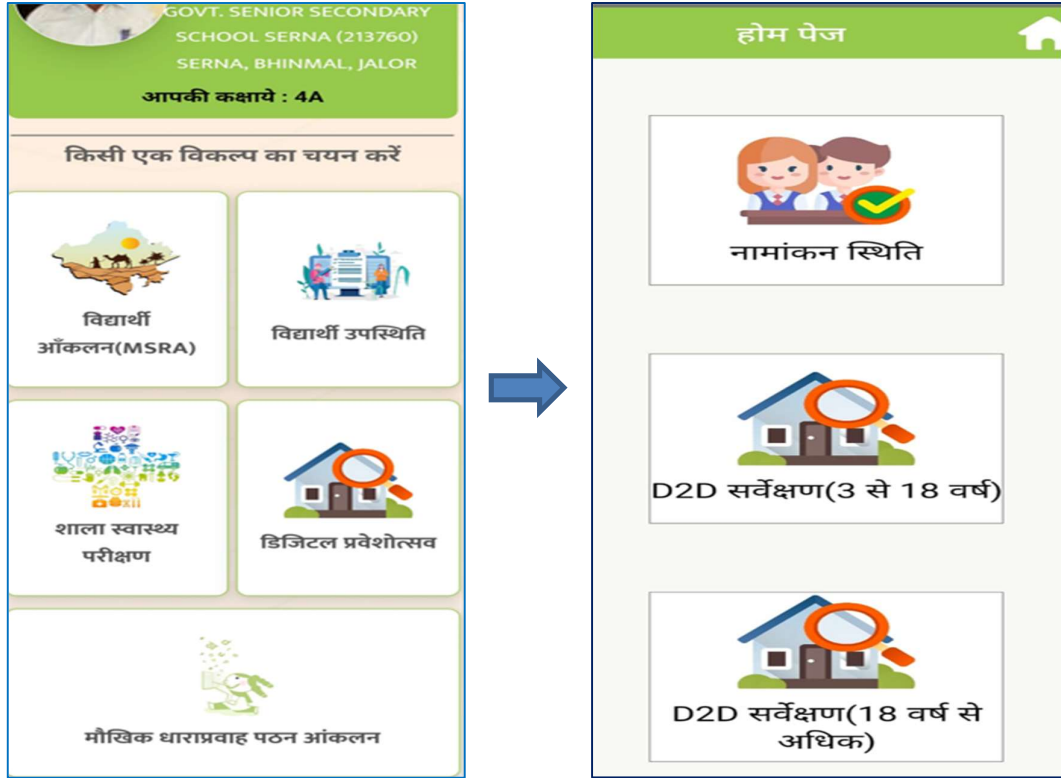

1. नामांकन स्थिति पर क्लिक करने पर स्थिति –

- शिक्षकों द्वारा नामांकन स्थिति पर क्लिक करने पर गत वर्ष किये गये सर्वे की सूची प्रदर्शित होगी।
- विद्यार्थियों की स्थिति में अद्यतन करने के लिए औपचारिक, अनौपचारिक व अनामांकित को चयन कर सेव करेंगे :-

बच्चे का नाम	आयु	वर्तमान स्थिति	वर्तमान स्थिति में बदलाव
अनिल कुमार	5.00	इस वर्ष नामांकन योग्य	Yes
मनीष कुमार	6.00	इस वर्ष नामांकन योग्य	Yes
दशरथ कुमार	5.00	इस वर्ष नामांकन योग्य	Yes
प्रिया कुमारी	6.00	इस वर्ष नामांकन योग्य	Yes
शारदा कुमारी	5.00	इस वर्ष नामांकन योग्य	Yes
मनीष कुमार	6.00	इस वर्ष नामांकन योग्य	Yes
युवराज	6.00	इस वर्ष नामांकन योग्य	Yes
युवराज	6.00	इस वर्ष नामांकन योग्य	Yes

बंद करें



नामांकन विवरण	
* बच्चे का नाम	मनीष कुमार
* पिता/पुरुष अभिभावक (संरक्षक) का नाम	कृष्ण कुमार
* माँ का नाम	छटी देवी
* बच्चे की जन्म तिथि	7/15/2017 12:00:00 AM
* आयु	6.00
* शिक्षा	चयन करें
	औपचारिक
	अनौपचारिक
	अनामांकित

सहेजें बंद करें

2. D2D सर्वेक्षण 3 से 18 का चयन करने पर स्थिति –

घरेलु विवरण

TATHADA

डिजिटल प्रवेशोत्सव

चयन करें

सरपंच

ब्लॉक डेवलपमेंट ऑफिसर

वार्ड पंच

पटवारी

अन्य

→

घरेलु विवरण

SERNA

डिजिटल प्रवेशोत्सव

इस गांव में कुल कितने घर हैं? *

100

यह जानकारी किस से ली गयी है? *

सरपंच

सहेजें बंद करें

घरेलु विवरण

SERNA

पिता के नाम से खोजें

नया घर/अस्थायी निवास जोड़े

पिता का नाम

माँ का नाम

बच्चे

→

घरेलु विवरण

* ग्राम / वार्ड प्रकार नगर पालिका

* हेबिटेसन/ वासस्थान Hanuman Nagar

* माता/ महिला अभिभावक (सरक्षक) का नाम Vidhya

* पिता/ पुरुष अभिभावक (सरक्षक) का नाम Ramji

* अभिभावक के मोबाइल नं. 9935124515

* वर्ग क्या है? SC

* धर्म क्या है? चयन करें

* विशेष ध्यान देने वाले परिवारों के बच्चे हिंदू

* क्या इस घर में कोई बड़ा (18 वर्ष से अधिक) है जो 10वीं या 12वीं पास नहीं है? क्रिस्चियन

सिख

बुद्ध

सहेजें

नया घर/अस्थायी निवास जोड़े पर क्लिक कर परिवार का विवरण भरें

माता-पिता का नाम, वास स्थान व अन्य सम्बंधित प्रविष्टियाँ करें



घरेलु विवरण

नगर पालिका

* हेबिटेसन/वासस्थान: Hanuman Nagar

* माता/महिला अभिभावक (संरक्षक) का नाम: Vidhya

* पिता/पुरुष अभिभावक (संरक्षक) का नाम: Ramji

* अभिभावक के मोबाइल नं.: 9935124515

* वर्ग क्या है?: SC

* धर्म क्या है?: हिंदू

* विशेष ध्यान देने वाले परिवारों के बच्चे: माता को खोने वाले बच्चे (06)

* क्या इस घर में कोई बड़ा (18 वर्ष से अधिक) है जो 10वीं या 12वीं पास नहीं है? हाँ नहीं

बच्चा जोड़े

सहेजें बंद करें

घरेलु विवरण

नगर पालिका

* हेबिटेसन/वासस्थान: Hanuman Nagar

* माता/महिला अभिभावक (संरक्षक) का नाम: Vidhya

* पिता/पुरुष अभिभावक (संरक्षक) का नाम: Ramji

* अभिभावक के मोबाइल नं.: 9935124515

* वर्ग क्या है?: SC

* धर्म क्या है?: हिंदू

* विशेष ध्यान देने वाले परिवारों के बच्चे: आश्रय / वयस्क संरक्षण के बिना

* क्या इस घर में कोई बड़ा (18 वर्ष से अधिक) है जो 10वीं या 12वीं पास नहीं है? खानाबदोश परिवारों के बच्चे (01)
बाल श्रमिक (02)
सफाईकर्मी के बच्चे (03)

सहेजें

परिवार से सम्बंधित सभी प्रविष्टि करने के पश्चात "बच्चा जोड़े + " पर क्लिक कर सहेजे

बाल विवरण

पिता का नाम: Ramji

* बच्चे का नाम: Kush

* Kush का लिंग: बालक

* क्या Kush की जन्म तिथि उपलब्ध है? हाँ नहीं

* Kush की जन्म तिथि: 17-7-2020

Kush की आयु: 4 साल 8 माह 22 दिन

* Kush की शैक्षणिक स्थिति: इस वर्ष नामांकन योग्य

* विशेष आवश्यकता वाले बच्चे: चयन करें

लागू नहीं (0)
दृष्टि दोष (1)
श्रवण दोष (2)

सहेजें

बाल विवरण

पिता का नाम: Ramji

* बच्चे का नाम:

* बच्चे का लिंग: चयन करें

* क्या बच्चे की जन्म तिथि उपलब्ध है? हाँ नहीं

* बच्चे की जन्म तिथि: तिथि दर्ज करें

बच्चे की आयु: साल माह दिन

* विशेष आवश्यकता वाले बच्चे: चयन करें

सहेजें बंद करें

सर्वे में जोड़े जाने वाले बच्चे का विवरण भरे

परिवार में अन्य बच्चे को जोड़ना है तो विकल्प का चयन कर Save करें

पिता का नाम	माँ का नाम	बच्चे	
Ramji	Vidhya	1	
श्याम	राम	1	

सर्वे के दौरान नए अपेक्षित नए जोड़े जाने वाले बच्चों का विवरण देखा जा सकता है तथा यदि किसी भी सूचना का अद्यतन किया जाना है तो पिता के नाम पर क्लिक कर सम्बंधित सूचना को अपडेट करे

3. D2D सर्वेक्षण 3 से 18 का चयन करने पर स्थिति –

18 वर्ष से अधिक (वयस्क) को जोड़ने के लिए पिता का नाम पर क्लिक करें तथा वयस्क से संबंधित सभी सुचनाएं प्रविष्ट करें :-

पिता का नाम	माँ का नाम	बच्चे	
Ramji	Vidhya	0	
Ramji	Vidhya	0	
Ramji	Vidhya	0	



सर्वे पूर्ण, डेटा सिंक तथा रिपोर्ट डाउनलोड करना –

- सर्वे पूर्ण होने पर “बंद करें ” पर क्लिक कर “हाँ ” या “नहीं” पर क्लिक करें –

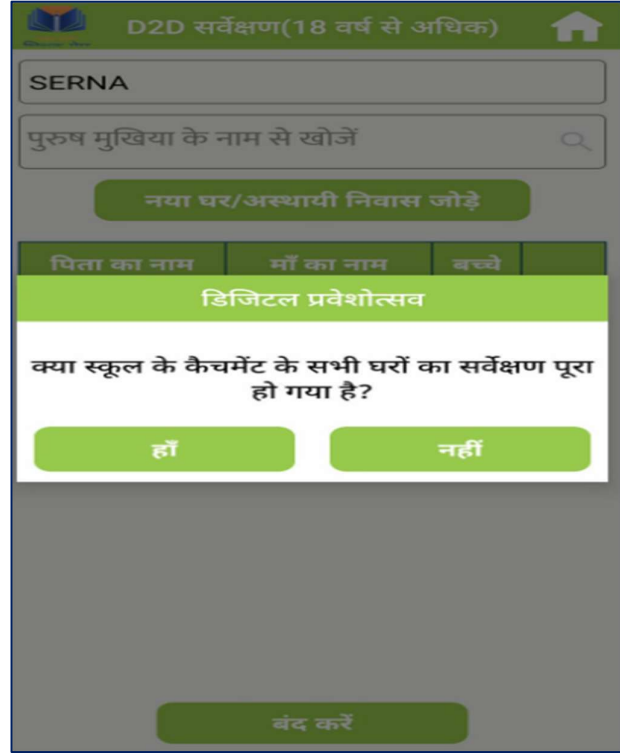

- दैनिक सर्वे यदि पूर्ण नहीं हुआ है तो नहीं पर क्लिक कर अगले दिन पुनः सर्वे करें तथा सर्वे पूर्ण होने पर “हाँ” पर क्लिक करें।
नोट :- एक बार डेटा सिंक हो जाने पर दुबारा सर्वे करना संभव नहीं होगा।
- सर्वे के दौरान दैनिक सर्वेक्षण अथवा पूर्ण सर्वेक्षण होने पर “डेटा सिंक” कर दें। इसके पश्चात बालक-बालिकाओं की सर्वेक्षण सूचना में किसी प्रकार का कोई संशोधन संभव नहीं है।

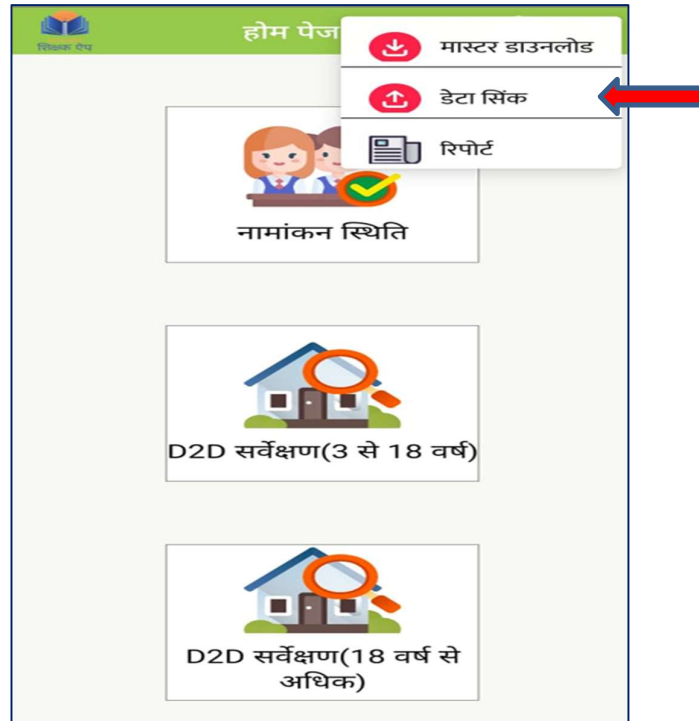

- प्रवेशोत्सव का सर्वे पूर्ण होने पर प्रवेशोत्सव रिपोर्ट निम्नांकित फॉर्मेट में उपलब्ध रहेगी :-

रिपोर्ट			
फॉर्म का नाम	कुल	अपलोड	लंबित
हाउसहोल्ड(3 से 18 वर्ष)	2	0	2
बच्चे	2	1	1
हाउसहोल्ड(18 वर्ष से अधिक)	3	0	3
वयस्क	1	1	0
नामांकन स्थिति	8	0	0

[बंद करें](#)

शिक्षा से वंचित बालक-बालिकाओं का प्रवेश एवं इसकी CRC मॉड्यूल में प्रविष्टि

- इस हाउसहोल्ड सर्वे एवं डिजिटल प्रवेशोत्सव ऐप प्रविष्टि के उपरांत 03 से 18 वर्ष आयु वर्ग के समस्त बालक-बालिकाओं की पहचान की जाकर नव-प्रवेशित, ड्रापआउट इत्यादि बालक-बालिकाओं का पृथक-पृथक रिकार्ड संधारित जाए तथा उनका नियमानुसार निर्धारित कक्षा में निकटतम विद्यालय/आंगनवाडी में कार्ययोजना बनाकर आयु अनुरूप प्रवेश करवाया जाना सुनिश्चित किया जाये।
- हाउसहोल्ड सर्वे के उपरांत चिह्नित बालक-बालिकाओं एवं विद्यालय मे पूर्व से नामांकित विद्यार्थियों का ठहराव सुनिश्चित करने हेतु शिक्षा विभाग की विभिन्न योजनाओ, गतिविधियों, लाभकारी कार्यक्रमों का प्रचार-प्रसार करते हुए अधिकाधिक नामांकन करवाना है। उन्हें विद्यालय से जोडकर इसकी डेटा प्रविष्टि शालादर्पण के पीईईओ रोल चयन कर CRC मॉड्यूल पर निर्धारित अवधि तक संस्था-प्रधान द्वारा करवायी जानी है।

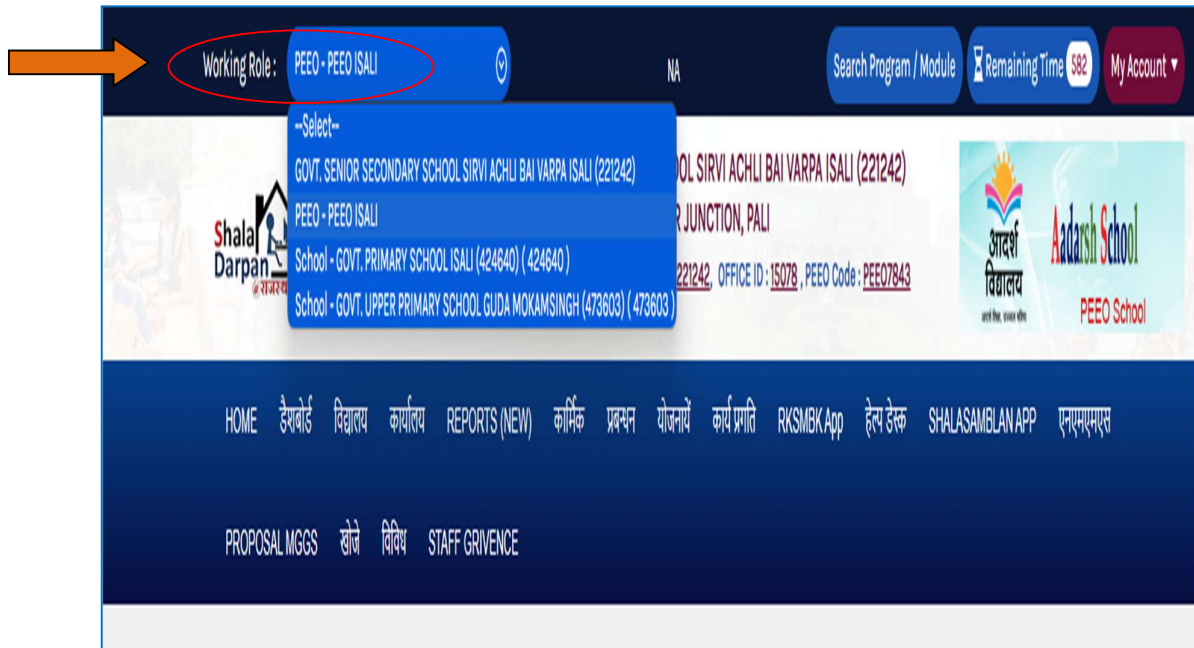

- इसके लिए सबसे पहले शालादर्पण स्कूल लॉगइन पर पीईईओ रोल का चयन कर, कार्यालय टैब पर जाएं। कार्यालय टैब में प्रदर्शित पीईईओ टैब के अंतर्गत PEEO/CRC (OOSC) का चयन करें।

•



- PEEO/CRC (OOSC) का चयन करने पर चिन्हित एवं गत वर्ष के बकाया अनामांकित / ड्रॉपआउट शिक्षा से वंचित बालक-बालिकाओं की सूची प्रदर्शित होगी, जिसमें मुख्य धारा से जोड़े विकल्प दिखाई देगा –

क्रमांक	ग्रा.प.पू.एल.बी	ग्राम	बालक/बालिका	पिता का नाम	शैक्षिक स्थिति	उम्र	OoSC होने का कारण	चयन करें	मुख्यधारा से जुड़ाव	Confirm
1	ISALI	ISALI	sohan	fuua ram	इस वर्ष नामांकन योग्य	5		मुख्यधारा से जोड़े	नहीं	
2	ISALI	ISALI	sonu	jay ram	इस वर्ष नामांकन योग्य	5		मुख्यधारा से जोड़े	नहीं	
3	ISALI	ISALI	manju	tulsa ram	इस वर्ष नामांकन योग्य	6		मुख्यधारा से जोड़े	नहीं	
4	ISALI	ISALI	bhumika	mangla ram	इस वर्ष नामांकन योग्य	3		मुख्यधारा से जोड़े	नहीं	
5	ISALI	ISALI	bhaves	gheverram	इस वर्ष नामांकन योग्य	3		मुख्यधारा से जोड़े	नहीं	
6	ISALI	ISALI	kartik	dhacla ram	इस वर्ष नामांकन योग्य	4		मुख्यधारा से जोड़े	नहीं	
7	ISALI	ISALI	dikshita	narayan lai	इस वर्ष नामांकन योग्य	3		मुख्यधारा से जोड़े	नहीं	
8	ISALI	ISALI	kuldeep	deepa ram	इस वर्ष नामांकन योग्य	3		मुख्यधारा से जोड़े	नहीं	
9	ISALI	ISALI	laxman	tulsa ram	इस वर्ष नामांकन योग्य	3		मुख्यधारा से जोड़े	नहीं	
10	ISALI	ISALI	hemant	puka ram	इस वर्ष नामांकन योग्य	3		मुख्यधारा से जोड़े	नहीं	

- इस मुख्य धारा से जोड़े विकल्प पर क्लिक करने पर विद्यार्थी की प्रवेश से संबंधित कुछ जानकारियां भरने का विकल्प प्रदर्शित होगा। जिसे सेव करने से विद्यार्थी मुख्य धारा प्रविष्ट किया जा सकेगा

मुख्यधारा से जुड़ाव की सूचना			
बालक/बालिका:	sohan	पिता का नाम:	fuua ram
ग्रा.प.पू.एल.बी.	ISALI	ग्राम/वार्ड	ISALI
विद्यालय का प्रकार :	राजकीय विद्यालय / निजी विद्यालय / आंगनवाड़ी केंद्र / अन्य		
विद्यार्थी का कक्षा स्तर		प्रवेश की तिथि	dd/mm/yyyy
प्रवेशित कक्षा	- Select Class -	एस आर क्रमांक	
बालक/बालिका की जन्मतिथि	dd/mm/yyyy		
Save			

- 16 से 19 आयु वर्ग के चिह्नित होने वाले शिक्षा से वंचित बालक-बालिकाओं एवं निरक्षर व्यक्तियों को उनकी आयु के अनुसार कक्षा 10 एवं कक्षा 12 की विद्यालयी शिक्षा पूर्ण करवाने हेतु परिस्थिति अनुरूप विद्यालय/स्टेट ओपन स्कूल/राष्ट्रीय मुक्त विद्यालयी शिक्षा संस्थान में रजिस्ट्रेशन करवाया जाना सुनिश्चित करावे ताकि इनकी विद्यालयी शिक्षा पूर्ण करवायी जा सके।

विद्यालय के निकटस्थ आंगनवाड़ी में अध्ययनरत विद्यार्थियों का विद्यालय में प्रवेश

HOME डैशबोर्ड विद्यालय कार्मिक विद्यार्थी योजनायें रिपोर्ट्स SHIKSHAK APP डाउनलोड परिणाम हेल्प डेस्क SHALASAMBLAN APP विविध

विद्यार्थी

- > मेगा पीटीएम प्रविष्टि (23 जनवरी 2026)
- > प्रधानाचार्य द्वारा छात्र विवरण सत्यापन
- > Poshan Tracker Data (Child of Age Group 5 To 6)
- > आंगनवाड़ी प्रवेश प्रविष्टि
- > नाम पृथक विद्यार्थी का पुनः प्रवेश
- > विद्यार्थी विवरण प्रविष्टि - प्रपत्र 9
- > विद्यार्थी मासिक उपस्थिति प्रविष्टि
- > PTM Attendance
- > Generate TC For Merged School
- > निपुण मेला प्रविष्टि (23 जनवरी 2026)
- > विद्यार्थी चरित्र प्रमाण पत्र
- > आधार से वंचित विद्यार्थियों की सूचि
- > नई प्रवेश प्रविष्टि
- > Student Section Entry
- > टी.सी. जारी करें
- > रिजल्ट और प्रमोशन
- > विद्यार्थी जनाधार उपलब्धता एवम प्रमाणीकरण स्थिति अपडेट करें
- > विद्यार्थी जनआधार ऑथेंटिकेशन मोनिटरिंग रिपोर्ट
- > टेबलेट वितरण डाटा संग्रहण
- > विद्यार्थी की दैनिक उपस्थिति (All School)
- > विद्यार्थी विवरण संसोधन - प्रपत्र 5
- > तृतीय भाषा और व्यावसायिक विषय प्रविष्टि- प्रपत्र 7ए
- > रोल न. आवंटन
- > विद्यार्थी का लगातार अनुपस्थिति के कारण नाम पृथक करें
- > विद्यार्थी अध्ययन प्रमाण पत्र
- > विद्यार्थी खोजें
- > लाभकारी योजनाओं के लिए अनिवार्य छात्र सूचना

HOME डैशबोर्ड विद्यालय कार्मिक विद्यार्थी योजनायें रिपोर्ट्स SHIKSHAK APP डाउनलोड परिणाम हेल्प डेस्क SHALASAMBLAN APP

विविध

Home / Basic Details For New Admissions

BASIC DETAILS FOR NEW ADMISSIONS

Select the appropriate option

Select Class in which student wants to take admission

Select Pre-Admission Study Institute

1

-Select-

1

Go Cancel

BASIC DETAILS FOR NEW ADMISSIONS

Select the appropriate option

Select Class in which student wants to take admission

Select Pre-Admission Study Institute

Go

Cancel

--Select--

अन्य किसी भी आंगनबाड़ी से

विद्यालय में समन्वित आंगनबाड़ी से

अध्ययन हेतु प्रथम बार प्रवेश

निजी विद्यालय/PSP से

आयु अनुसार प्रवेश (अनामांकित /ड्राप आउट)

शालादर्पण से

अन्य राज्य से (With TC)

--Select--

ail YouTube Maps State Election Com... PayManager Integrated ShalaDar... Search results - You... Font Co

UDISE Code : 08121301902, NIC-SD ID : 464885, OFFICE ID : 8923, PE
Code : PEE05011

HOME डैशबोर्ड विद्यालय कार्मिक विद्यार्थी योजनायें रिपोर्ट्स SHIKSHAK APP डाउनलोड
SHALASAMBLAN APP विविध

Home / Basic Details For New Admissions

BASIC DETAILS FOR NEW ADMISSIONS

Select the appropriate option

Select Class in which student wants to take admission

Select Pre-Admission Study Institute

Select Anganwadi

District Block Anganwadi

Go Cancel

- Select Anganwadi -
- Aandan Pura(8110040629)
- Aliya was(8110040414)
- Ankesh Pura(8110040537)
- Ashikpura(8110040605)
- Azam Nagar(8110040415)
- Badhh Bag Pura(8110040520)
- badli(8110040601)
- Bajdoli(8110040407)
- barkhada(8110040110)**
- beed suratrampura(8110040114)
- Bhadi Pura(8110040514)
- bhawanipura(8110040112)
- Bhojand(8110040423)
- bhuratiya(8110040606)
- biharipira(8110040116)
- Birjnath pura(8110040422)
- Bojyada(8110040536)
- Brajrajpura(8110040626)
- Chandlai 1(8110040401)

BASIC DETAILS FOR NEW ADMISSIONS

Select the appropriate option

Select Class in which student wants to take admission

Select Pre-Admission Study Institute

Select Anganwadi

District Block Anganwadi

Provisional List Of Students

Sr No.	Anganwadi Name	Student Name	Father Name	Mother Name	DOB	Status
1	Ankesh Pura(8110040537)	Humisha Chopra	Girraj Prasad Chopra	Shimla Jat	10-10-2020	<input type="button" value="Proceed For Admission"/>

Select Anganwadi

District JAIPUR Block CHAKSU Anganwadi Ashikpura(8110040605)

Go

Cancel

Student Information related to admission

* मोबाइल नंबर सहित सभी प्रविष्टियों की पूर्ति करना आवश्यक है, तत्पश्चात "Save Entries" पर क्लिक करें तथा उसके बाद "Confirm Admission" पर क्लिक करें।

* कक्षा (2-8) तक प्रवेश हेतु स्थानान्तरण प्रमाण पत्र (T.C.) नहीं होने की स्थिति में घोषणा पत्र भरना अनिवार्य होगा।

* घोषणा पत्र की पीडीएफ फाइल प्रिंट हेतु सुरक्षित (Save) रखें तथा सीधे ही प्रिंट हेतु Printer "ON" की स्थिति में रखें।

* घोषणा पत्र की आवश्यक पूर्ति के पश्चात संस्था प्रधान इसे अपने रिकॉर्ड हेतु विद्यालय में संघारित करें।

Old School/Anganwadi Name

ASHIKPURA

Last Class of Previous School

-Select-

Result of Last Class at the previous School

N/A

पूर्व विद्यालय छोड़ने का वर्ष

NA

Poshan ID

Enter Poshan ID

Name

ANSHU PRAJAPAT

Father/Guardian Name

GANGA SAHAY

Mother Name

KAMLA DEVI

Category

-Select-

DOB

09-05-2020

Gender

Male

Mobile No	<input type="text" value="Enter Mobile Number"/>	PCTS-ID	<input type="text" value="Enter PCTS-ID"/>
Session	<input type="text" value="2026-27"/>	Section	<input type="text" value="-Select-"/>
Third Language	<input type="text" value="-Select-"/>	Vocational Trade (9th/10th)	<input type="text" value="-Select-"/>
Stream	<input type="text" value="-Select-"/>		
Optional Subject1	<input type="text" value="-Select-"/>	Optional Subject2	<input type="text" value="-Select-"/>
		Optional Subject3	<input type="text" value="-Select-"/>
		Optional Subject4	<input type="text" value="-Select-"/>
Palanhaar	<input type="radio" value="Yes"/> Yes <input checked="" type="radio" value="No"/> No	(अनाथ-माता या पिता या दोनों जीवित नहीं/ पुनर्विवाहित विधवा माता, एक्स / एचआईवी पीड़ित या मृत्युदंड / आजीवन कारावास प्राप्त या कुछ रोग से पीड़ित या विकलांग/ विशेष योग्याजन (40% या उससे अधिक) माता / पिता या 'नाता' जाने वाली /विधवा / निराश्रित पेशान की विधवा/ तलाकशुदा महिला के बच्चे)	
CWSN Type	<input type="text" value="--Select --"/>		
विद्यालय से विद्यार्थी के निवास स्थान की दूरी (किमी.)	<input type="text"/>	विद्यालय से विद्यार्थी के निवास स्थान की दूरियाँ गई दूरी यदि सही है तो कारण का चयन करें	<input type="text" value="--Select Reason--"/>
<p>कक्षा 1 से 6 के लिए 1 किमी. से अधिक पर एवं कक्षा 8 से 12 के लिए 2 किमी. से अधिक दूरी होने पर ही कारण का चयन करें</p>			
SRNO	<input type="text" value="Enter Fresh SRNO"/>	Student Admission Date According to School SR	<input type="text" value="Enter Student Admission Date"/>

Save Entries

Clear Entries

Confirm Admission

* प्रवेश को कन्फर्म करने के लिए क्लिक करें। (बटन को एक्टिवेट करने से लिए पहले फॉर्म पर मांगी गयी एस.आर. नंबर सहित सभी सूचनाएं भरे व सेव बटन पर क्लिक करें। तदुपरांत फॉर्म के नीचे प्रिंट में विद्यार्थी के नाम के आगे एडिट बटन पर क्लिक कर करें। पेज पर सेव किया जाता पेज पर दिखाई देगा।

यदि आंगनवाड़ी विद्यालय के साथ समन्वित हैं

HOME डैशबोर्ड विद्यालय कार्मिक विद्यार्थी योजनायें रिपोर्ट्स SHIKSHAK APP डाउनलोड परिणाम हेल्प डेस्क SHALASAMBLAN APP विविध

विद्यार्थी

- > मेगा पीटीएम प्रविष्टि (23 जनवरी 2026)
- > प्रधानाचार्य द्वारा छात्र विवरण सत्यापन
- > Poshan Tracker Data (Child of Age Group 5 To 6)
- > **आंगनवाड़ी प्रवेश प्रविष्टि**
- > नाम पृथक विद्यार्थी का पुनः प्रवेश
- > विद्यार्थी विवरण प्रविष्टि - प्रपत्र 9
- > विद्यार्थी मासिक उपस्थिति प्रविष्टि
- > PTM Attendance
- > Generate TC For Merged School
- > निपुण मेला प्रविष्टि (23 जनवरी 2026)
- > विद्यार्थी चरित्र प्रमाण पत्र
- > आधार से वंचित विद्यार्थियों की सूची
- > नई प्रवेश प्रविष्टि
- > Student Section Entry
- > टी.सी. जारी करें
- > रिजल्ट और प्रमोशन
- > विद्यार्थी जनाधार उपलब्धता एवम प्रमाणीकरण स्थिति अपडेट करें
- > विद्यार्थी जनआधार ऑथेंटिकेशन मोनिटरिंग रिपोर्ट
- > टेबलेट वितरण डाटा संग्रहण
- > विद्यार्थी की दैनिक उपस्थिति (All School)
- > विद्यार्थी विवरण संसोधन - प्रपत्र 5
- > तृतीय भाषा और व्यावसायिक विषय प्रविष्टि- प्रपत्र 7ए
- > रोल न. आवंटन
- > विद्यार्थी का लगातार अनुपस्थिति के कारण नाम पृथक करें
- > विद्यार्थी अध्ययन प्रमाण पत्र
- > विद्यार्थी खोजें
- > लाभकारी योजनाओं के लिए अनिवार्य छात्र सूचना

नोट - आंगनवाड़ी में प्रवेश के लिए नीचे दिए स्तरों में
PP+3 चयन करें यदि विद्यार्थी की आयु 3 वर्ष या इससे अधिक एवं 4 वर्ष से कम हो
PP+4 चयन करें यदि विद्यार्थी की आयु 4 वर्ष या इससे अधिक और 5 वर्ष से कम हो
PP+5 चयन करें यदि विद्यार्थी की आयु 5 वर्ष या इससे अधिक और 6 वर्ष से कम हो

आंगनवाड़ी का चयन करें।

प्रवेश कक्षा

प्रवेश तिथि

क्या प्रवेश लेने वाला विद्यार्थी अनाथ है

 Yes No

नाम

माता का नाम

पिता का नाम

लिंग

वर्ग

धर्म

प्रवेशित विद्यार्थी के संरक्षक/केयरटेकर का नाम

जन्म तिथि

आधार न.

स्टेटस